TRIBUNAL JUDICIAIRE DE THONON LES BAINS _PlanningPrév étude et travaux_indB.mpp

N°	Nom de la tâche	Durée
1	**PLANNING PREVISIONNEL ETUDE ET TRAVAUX 2025/2026**	**129 jours?**
2	**DEPLOIEMENT**	**129 jours?**
3	**DET direction de travaux et pilotage**	**129 jours?**
4	**Notifications**	**1 jour?**
5	Notification du "Lot nº x : SERRURERIE et SURETE	1 jour?
6	**Traitement administratif**	20 jours
7	**Réunions de suivi de travaux**	108 jours
8	**Réunion de lacement**	0 jour
9	**ETUDES ENTREPRISES**	**10 jours**
10	**ETUDES_ SERRURERIE**	**10 jours**
13	**ETUDES_SURETE**	**10 jours**
16	**APPROVISIONNEMENT**	**40 jours**
17	**Approvisionnement SERRURERIE**	**40 jours**
18	Délais d'approvisionnements de système de déverrouillage	40 jours
19	**Approvisionnement SURETE**	**15 jours**
20	Délais d'approvisionnement des caméras	10 jours
21	Délais d'approvisionnement des poste informatiques	15 jours
22	Délais d'approvisionnement des détecteur intrusion	10 jours
23	Délais d'approvisionnement tête de lecture et UTL	10 jours
24	**TRAVAUX**	**70 jours**
25	**SERRURERIE DE SECURITE**	**10 jours**
26	**Système de déverrouillage**	**10 jours**
28	**SURETE**	**70 jours**
29	**Equipements informatique Locaux serveur et PCS**	**10 jours**
30	Pose ,raccordement et mise en service écran 49"+support écrans	10 jours
31	Pose ,raccordement et mise en service du serveur	10 jours
32	Pose ,raccordement et mise en service onduleur	10 jours
33	Programmation, paramétrage et assistance technique des fabricants	10 jours
34	Finalisation mise en service	10 jours
35	Autocontrôles	10 jours
36	**contrôle d'accès**	**40 jours**
37	Pose ,raccordement et mise en service des UTL, centrale intrusion et interph	25 jours
38	Pose ,raccordement matériel divers	25 jours
39	Finalisation mise en service	25 jours
40	Autocontrôles	25 jours
41	**Intrusion**	**20 jours**
42	Pose ,raccordement et mise en service des UTR,	20 jours
43	Pose ,raccordement des détecteurs	20 jours
44	Finalisation mise en service	20 jours
45	Autocontrôles	20 jours
46	**RECEPTION**	**20 jours?**
47	**OPR ET LEVEE DES RESERVES**	**19 jours?**
48	OPR	1 jour?
49	Réception	1 jour?
50	PV de réception	1 jour?
51	Levée des réserves	1 jour?
52	**DOE**	**1 jour?**
53	DOE des entreprises	1 jour?

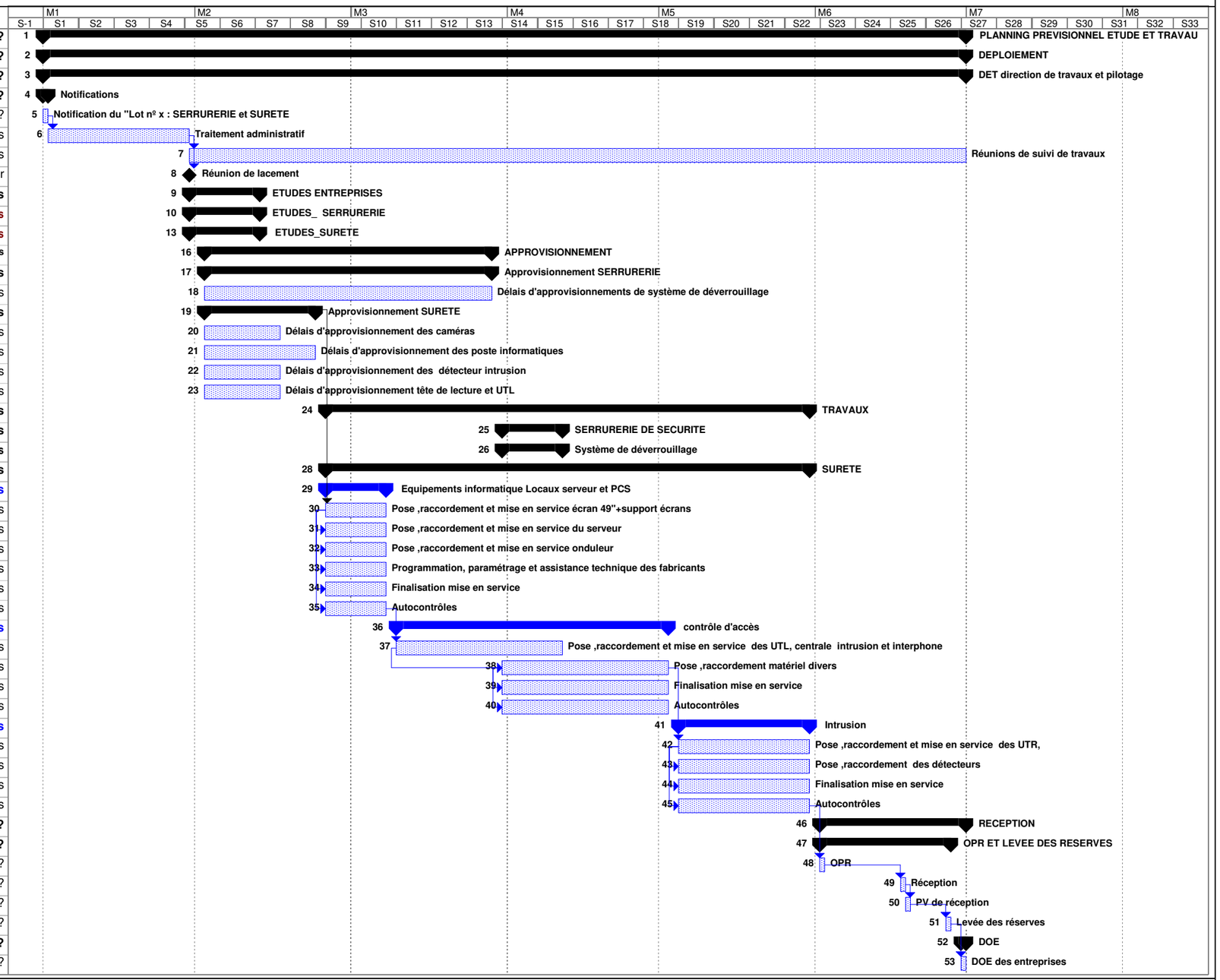

Projet : TRIBUNAL JUDICIAIRE DE T
Date : Mer 13/05/26

Tâche | Avancement | Récapitulative | Tâches externes | Échéance
Fractionnement | Jalon | Récapitulatif du projet | Jalons externes